50. ԹԱԿՅԱՒՈՐ, Ի՞ՆՉ ՊԻՐԻՄ ՔՅՈՒ ՆԸՄԱՆ
ЦАРЬ-ЖЕНИХ, ЧТО ПРИНЕСТИ ТЕБЕ?

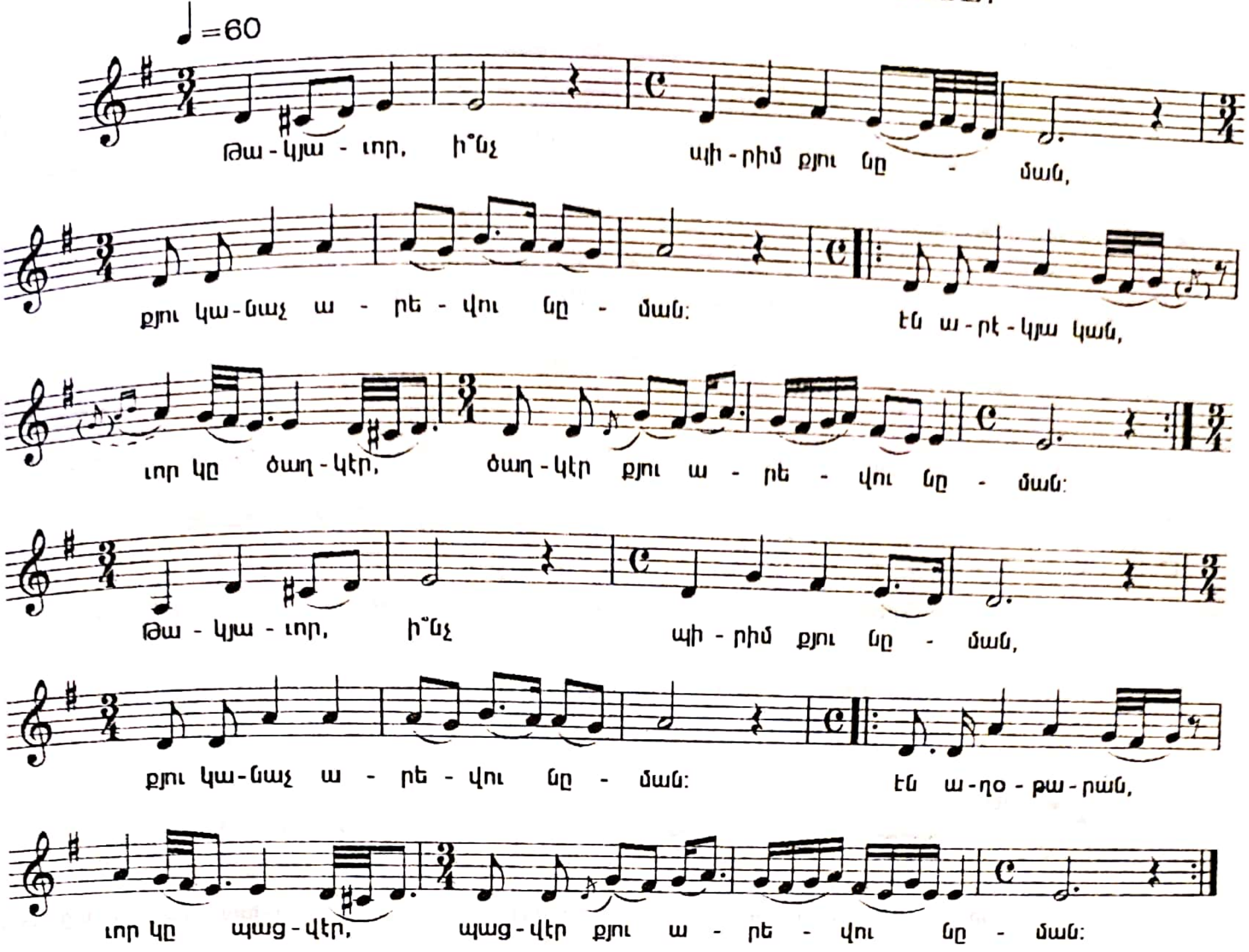

Сканировано с CamScanner

ՀԱՐՍԻ ԳՈՎՔԸ

Դեմ Էջմիածնա տյու կայնիր ես,
Խաս ծնքրերին տյու խակյիր ես.
Աստված քյի պախի պարզիրես.
Պծրով պսակդ վայելես:

Դեմ Ալեքսանդրա տյու կայնիր ես,
Նախշուն ճարիքյ տյու կապյիր ես.
Աստված քյի պախի պարզիրես.
Պծրով պսակդ վայելես:

Դեմ Սրփկյուրքյին տյու կայնիր ես,
Կարմիր սոլեր տյու խակյիր ես.
Աստված քյի պախի պարզիրես.
Պծրով պսակդ վայելես:

Դեմ Վծրաքյա տյու կայնիր ես,
Քյանց քյաֆուր վարդ տյու պացվիր ես.
Աստված քյի պախի պարզիրես.
Պծրով պսակդ վայելես:

Դեմ Աստվածածնա տյու կայնիր ես,
Ծաղիկ ծաղկոցին նման ես.
Աստված քյի պախի պարզիրես.
Պծրով պսակդ վայելես:

ԹԱԿՅԱՒՈՐ, Ի՞ՆՉ ՊԻՐԻՄ ՔՅՈՒ ՆԸՄԱՆ

Թծկյծտր, ի՞նչ պիրիմ քյու նըման,
Քյու կանաչ արեվու նըման.
Էն արէկյծկան, տր կըծաղկեր,
Ծաղկեր քյու արեվու նըման:

Թծկյծտր, ի՞նչ պիրիմ քյու նըման,
Քյու կանաչ արեվու նըման,
Էն ծղօրծրան, տր կըպծցվեր,
Պծցվէր քյու արեվու նըման:

Թծկյծտր, ի՞նչ պիրիմ քյու նըման,
Քյու կանաչ արեվ քյեզ նըման,
Էն կանաչ-կարմիր, տր կըկապեր,
Կապեր քյու արեվու նըման:

Թծկյծտր, ի՞նչ պիրիմ քյու նըման,
Քյու կանաչ արեվ քյեզ նըման,
Պծլծսան ծաղիկ, տր կըծաղկեր,
Ծաղկեր քյու արեվու նըման:

Թծկյծտր, ի՞նչ պիրիմ քյու նըման,
Քյու կանաչ արեվու նըման.
Անթծռամ ծաղիկ, տր կըծաղկեր,
Ծաղկեր քյու արեվու նըման:

Թծկյծտր, ի՞նչ պիրիմ քյու նըման,
Քյու կանաչ արեվ քյեզ նըման,
Կյըներպծ̈կ ծաղիկ, տր կըծաղկեր,
Ծաղկեր քյու արեվու նըման:

ԹԱԿՅԱՒՈՐՆ ԷՐ ԹԱՔՅ

Թծկյծտրն էր թաքյ,
Թծկյծտրն էր թաքյ,
Խաչկապն էր վիզ, խաչ.
Թծկյծտր, սօլերն էր կարմիր,
Արեվն էր կանաչ:

Сканировано с CamScanner