Արորն ասաց / Arorn asats'

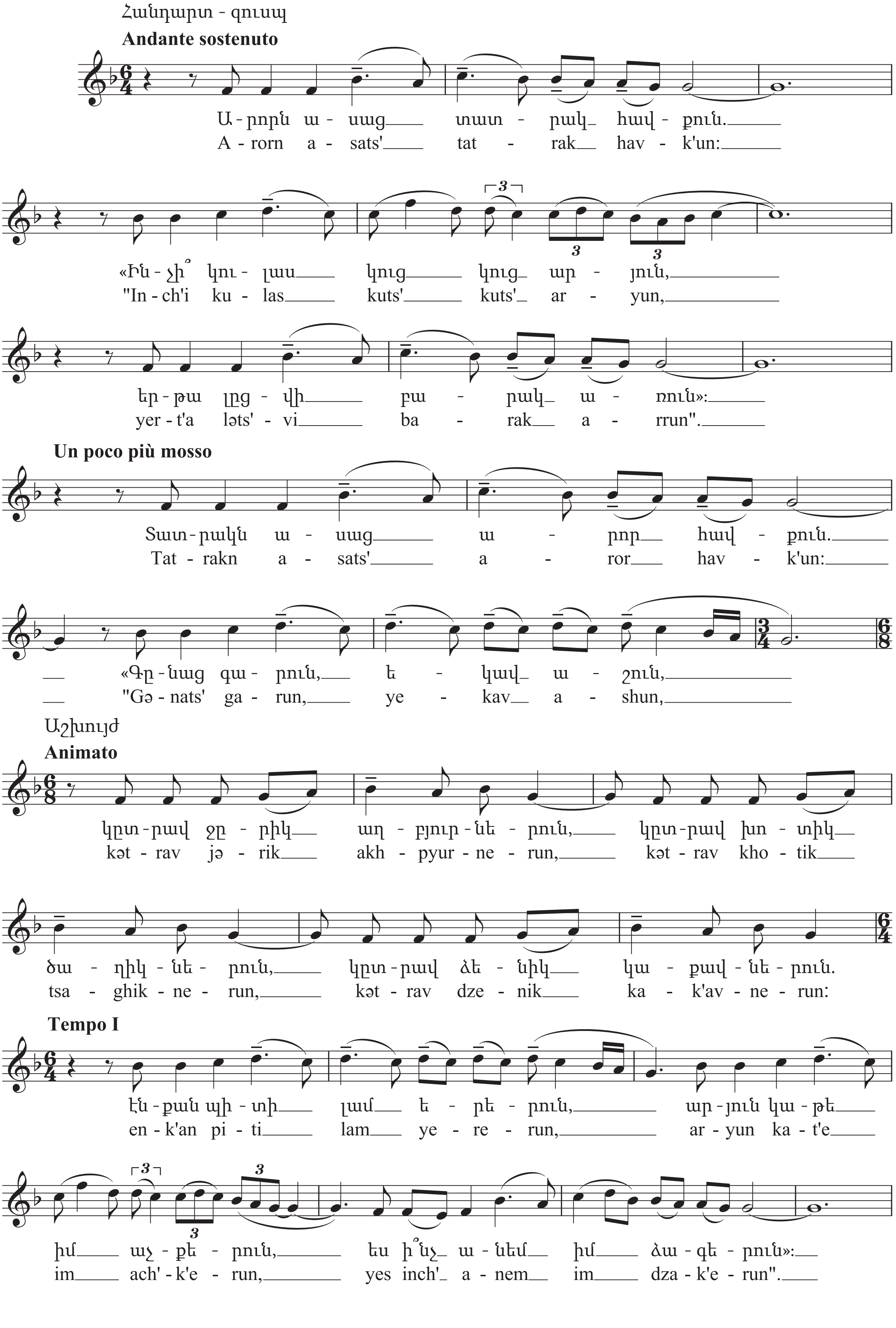

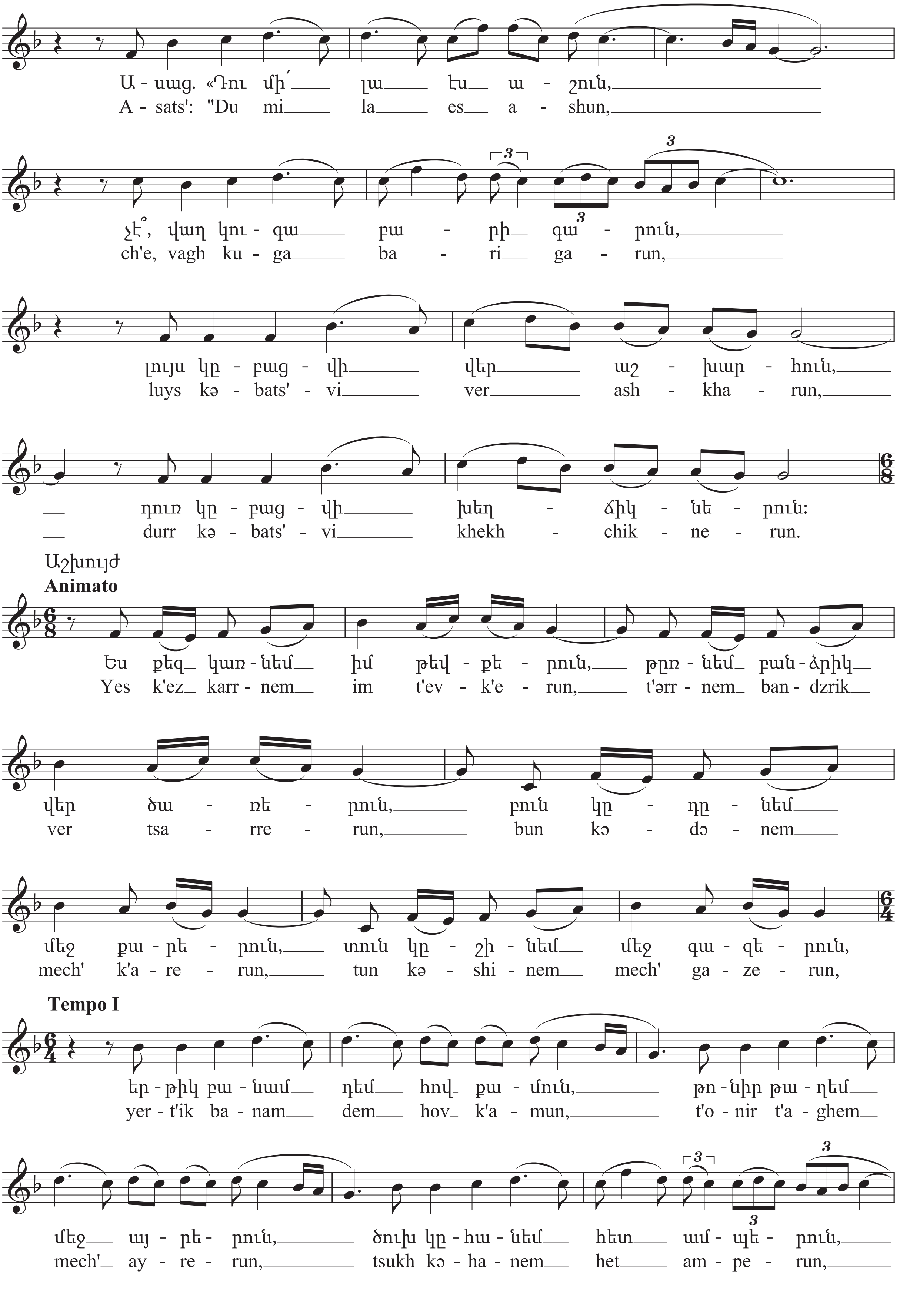
Ա - սաց. «Դու մի՛ լա էս ա - շուն,
A - sats': "Du mi la es a - shun,
չէ՞, վաղ կու - գա բա - րի գա - րուն,
ch'e, vagh ku - ga ba - ri ga - run,
լույս կը - բաց - վի վեր աշ - խար - հուն,
luys kə - bats' - vi ver ash - kha - run,
դուռ կը - բաց - վի խեղ - ճիկ - նե - րուն:
durr kə - bats' - vi khekh - chik - ne - run.
Աշխույժ
Animato
Ես քեզ կառ - նեմ իմ թեվ - քե - րուն, թըռ - նեմ բան - ձրիկ
Yes k'ez karr - nem im t'ev - k'e - run, t'ərr - nem ban - dzrik
վեր ծա - ռե - րուն, բուն կը - դը - նեմ
ver tsa - rre - run, bun kə - də - nem
մեջ քա - րե - րուն, տուն կը - շի - նեմ մեջ գա - զե - րուն,
mech' k'a - re - run, tun kə - shi - nem mech' ga - ze - run,
Tempo I
եր - թիկ բա - նամ դեմ հով քա - մուն, թո - նիր թա - ղեմ
yer - t'ik ba - nam dem hov k'a - mun, t'o - nir t'a - ghem
մեջ այ - րե - րուն, ծուխ կը - հա - նեմ հետ ամ - պե - րուն,
mech' ay - re - run, tsukh kə - ha - nem het am - pe - run,

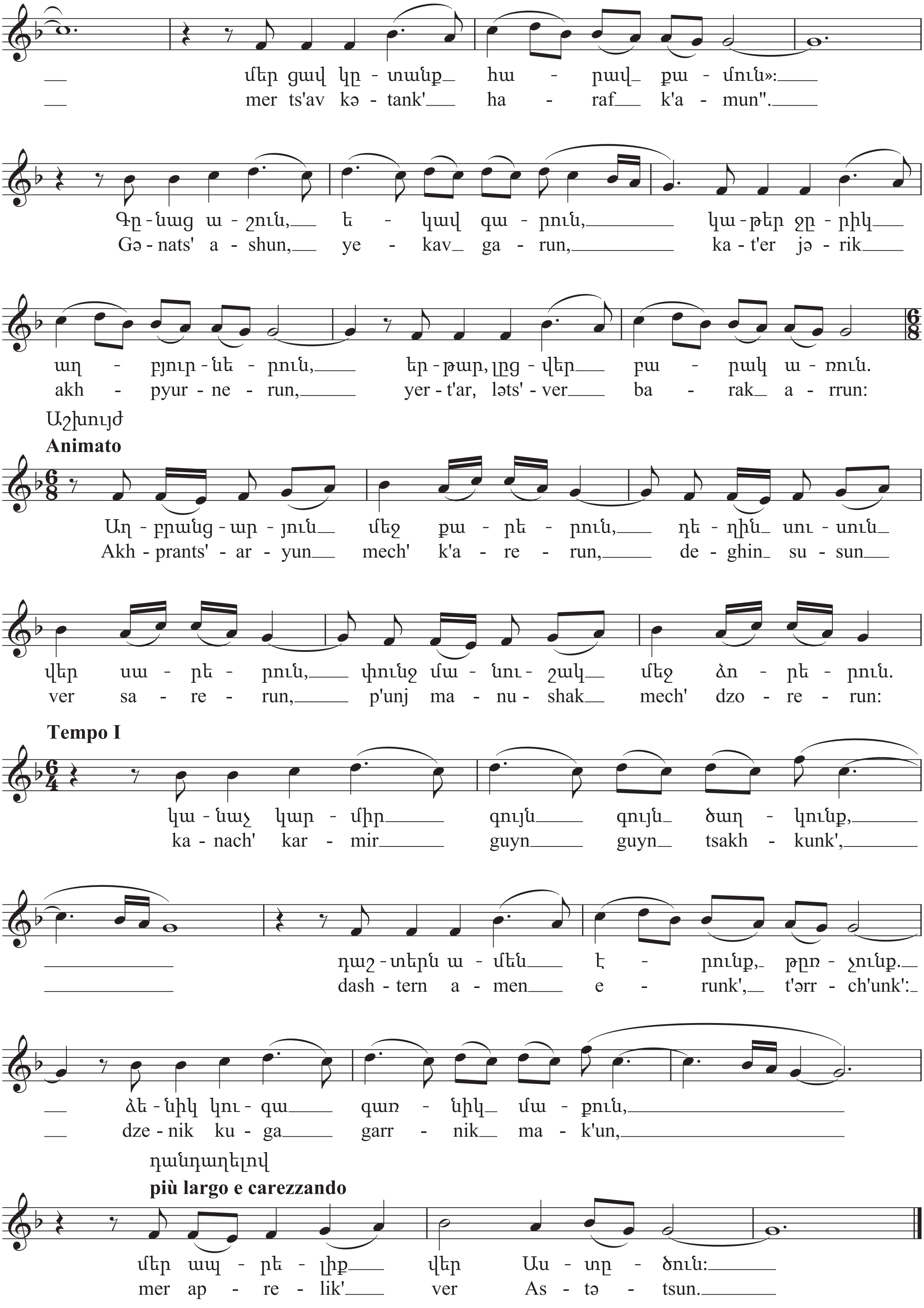
մեր ցավ կը - տանք հա - րավ քա - մուն»:
mer ts'av kə - tank' ha - raf k'a - mun".
Գը - նաց ա - շուն, ե - կավ գա - րուն, կա - թեր ջը - րիկ
Gə - nats' a - shun, ye - kav ga - run, ka - t'er jə - rik
աղ - բյուր - նե - րուն, եր - թար, լըց - վեր բա - րակ ա - ռուն.
akh - pyur - ne - run, yer - t'ar, ləts' - ver ba - rak a - rrun:
Աշխույժ
Animato
Աղ - բրանց - ար - յուն մեջ քա - րե - րուն, դե - ղին սու - սուն
Akh - prants' - ar - yun mech' k'a - re - run, de - ghin su - sun
վեր սա - րե - րուն, փունջ մա - նու - շակ մեջ ձո - րե - րուն.
ver sa - re - run, p'unj ma - nu - shak mech' dzo - re - run:
Tempo I
կա - նաչ կար - միր գույն գույն ծաղ - կունք,
ka - nach' kar - mir guyn guyn tsakh - kunk',
դաշ - տերն ա - մեն է - րունք, թըռ - չունք.
dash - tern a - men e - runk', t'ərr - ch'unk':
ձե - նիկ կու - գա ղառ - նիկ մա - քուն,
dze - nik ku - ga garr - nik ma - k'un,
դանդաղելով
più largo e carezzando
մեր ապ - րե - լիք վեր Աս - տը - ծուն:
mer ap - re - lik' ver As - tə - tsun.

Արորն ասաց տատրակ հավքուն.
«Ինչի՞ կուլաս կուց կուց արյուն,
Երթա լըցվի բարակ առուն»:

Տատրակն ասաց արոր հավքուն.
«Գընաց գարուն, եկավ աշուն,
Կըտրավ ջըրիկ աղբյուրներուն,
Կըտրավ խոտիկ ծաղիկներուն,
Կըտրավ ձենիկ կաքավներուն.
Էնքան պիտի լամ երերուն,
Արյուն կաթե իմ աչքերուն,—
Ես ի՞նչ անեմ իմ ձագերուն»:

Ասաց. «Դու մի՛ լա էս աշուն,
Չէ՞, վաղ կուգա բարի գարուն,
Լույս կըբացվի վեր աշխարհուն,
Դուռ կըբացվի խեղճիկներուն.
Ես քեզ կառնեմ իմ թևքերուն,
Թըռնեմ բանձրիկ վեր ծառերուն,
Տանեմ, հանեմ վեր սարերուն,
Բուն կըդընեմ մեջ քարերուն,
Տուն կըշինեմ մեջ գազերուն,
Երթիկ բանամ դեմ հով քամուն,
Թոնիր թաղեմ մեջ այրերուն,
Ծուխ կըհանեմ հետ ամպերուն,—
Մեր ցավ կըտանք հարավ քամուն»:

Գընաց աշուն, եկավ գարուն,
Կաթեր ջըրիկ աղբյուրներուն,
Երթար, լըցվեր բարակ առուն.
Աղբրանց-արյուն մեջ քարերուն,
Դեղին սուսուն վեր սարերուն,
Փունջ մանուշակ մեջ ձորերուն.
Կանաչ կարմիր գույն գույն ծաղկունք,
Դաշտերն ամեն էրունք, թըռչունք.
Ձենիկ կուգա գառնիկ, մաքուն,—
Մեր ապրելիք վեր Աստըծուն:

Arorn asats' tatrak havk'un:
"Inch'i kulas kuts' kuts' aryun,
Yert'a lǝts'vi barak arrun".

Tatrakn asats' aror havk'un:
"Gǝnats' garun, yekav ashun,
Kǝtrav jǝrik akhpyurnerun,
Kǝtrav khotik tsaghiknerun,
Kǝtrav dzenik kak'avnerun:
Enk'an piti lam yererun,
Aryun kat'e im ach'k'erun,—
Yes inch' anem im dzak'erun".

Asats': "Du mi la es ashun,
Ch'e, vagh kuga bari garun,
Luys kǝbats'vi ver ashkharun,
Durr kǝbats'vi khekhchiknerun:
Yes k'ez karrnem im t'evk'erun,
Tǝrrnem bandzrik ver tsarrerun,
Tanem, hanem ver sarerun,
Bun kǝdǝnem mech' k'arerun,
Tun kǝshinem mech' gazerun,
Yert'ik banam dem hov k'amun,
T'onir t'aghem mech' ayrerun,
Tsukh kǝhanem het amperun,—
Mer ts'av kǝtank' haraf k'amun".

Gǝnats' ashun, yekav garun,
Kat'er jǝrik akhpyurnerun,
Yert'ar, lǝts'ver barak arrun:
Akhprants'-aryun mech' k'arerun,
Deghin susun ver sarerun,
P'unj manushak mech' dzorerun:
Kanach' karmir guyn guyn tsakhkunk',
Dashtern amen erunk', tǝrrch'unk':
Dzenik kuga garrnik mak'un,—
Mer aprelik' ver Astǝtsun.