Խնոցու երգ / Churn song

(Տիկ զարկեմ) / (Tik zarkem)

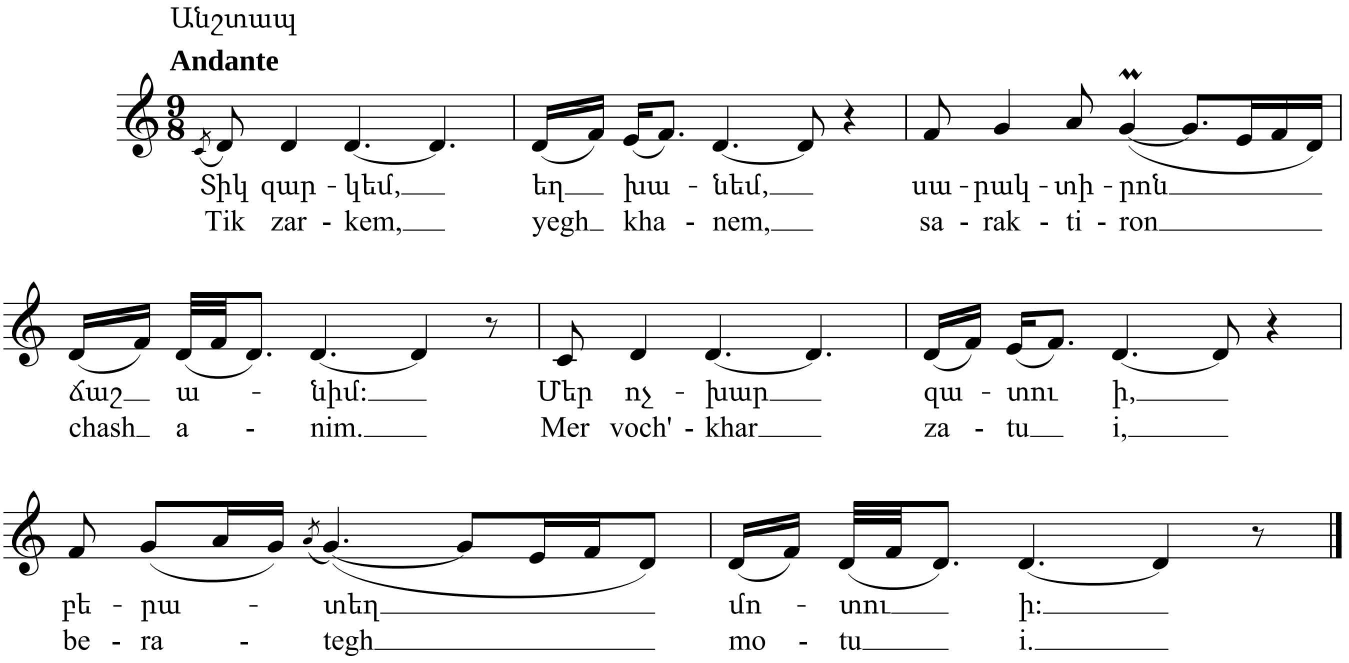

1. Տիկ զարկեմ, եղ խանեմ,
   Սարակտիրոն ճաշ անիմ:
   Մեր ոչխար զատու ի,
   Բերատեղ մոտու ի:

2. Մեր տիկ շատ ծանըր ի,
   Խարիր մաքյու կաթ ի:
   Ցըմփ, հա, ցըմփ կըզարկեմ,
   Նուկիմ եղ կըխանեմ:

3. Մեր ոչխար գյո կըկյա,
   Պեռնով եղ մի կըտա:
   Ցըմփ, հա, ցըմփ կըզարկեմ,
   Նուկիմ եղ կըխանեմ:

1. Tik zarkem, yegh khanem,
   Saraktiron chash anim.
   Mer voch'khar zatu i,
   Berategh motu i.

2. Mer tik shat tsandər i,
   Kharir mak'yu kat' i.
   Ts'əmp', ha, ts'əmp' kəzarkem,
   Nukim yegh kəkhanem.

3. Mer voch'khar gyo kəkya,
   Perrnov yegh mi kəta.
   Ts'əmp', ha, ts'əmp' kəzarkem,
   Nukim yegh kəkhanem.